Схема расположения границ публичного сервитута объекта электросетевого хозяйства: «ВЛ-0,4 кВ от ТП - 2035», расположенного по адресу: Республика Карелия, Суоярвский муниципальный округ
Площадь испрашиваемого публичного сервитута: 942 кв.м
Каталог координат: Приложение 1 на 1 листе
Система координат: МСК-10, зона 1
Кадастровый номер земельного участка, в отношении которого испрашивается публичный сервитут: 10:16:0000000:6526, 10:16:0010513:241, 10:16:0010516:54, 10:16:0010516:62, 10:16:0010516:64, 10:16:0010523:202, 10:16:0010523:204, земли кадастрового квартала: 10:16:0010513, 10:16:0010516, 10:16:0010523

Утверждена

_____
(наименование документа об утверждении, включая

_____
наименования органов государственной власти или

_____
органов местного самоуправления, принявших

_____
решение об утверждении схемы или подписавших
соглашение о перераспределении земельных участков)

от _____ №_____

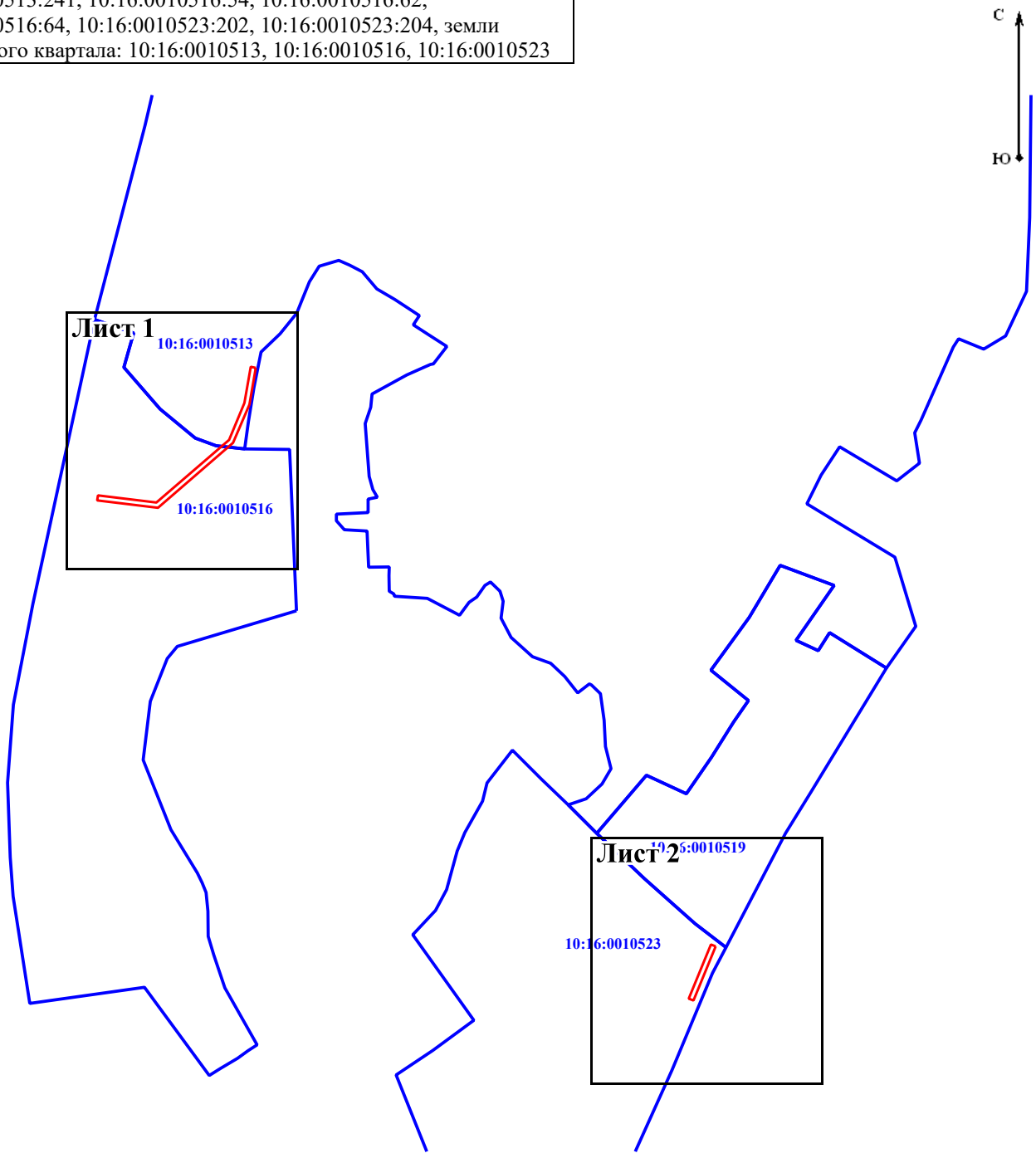

Масштаб 1:5 000

Условные обозначения:

_____ - проектные границы публичного сервитута объекта электросетевого хозяйства;

10:16:0010516 - номер и граница кадастрового квартала.

Лист 1

Схема расположения границ публичного сервитута объекта электросетевого хозяйства:
«ВЛ-0,4 кВ от ТП - 2035»,
расположенного по адресу: Республика Карелия, Суоярвский муниципальный округ

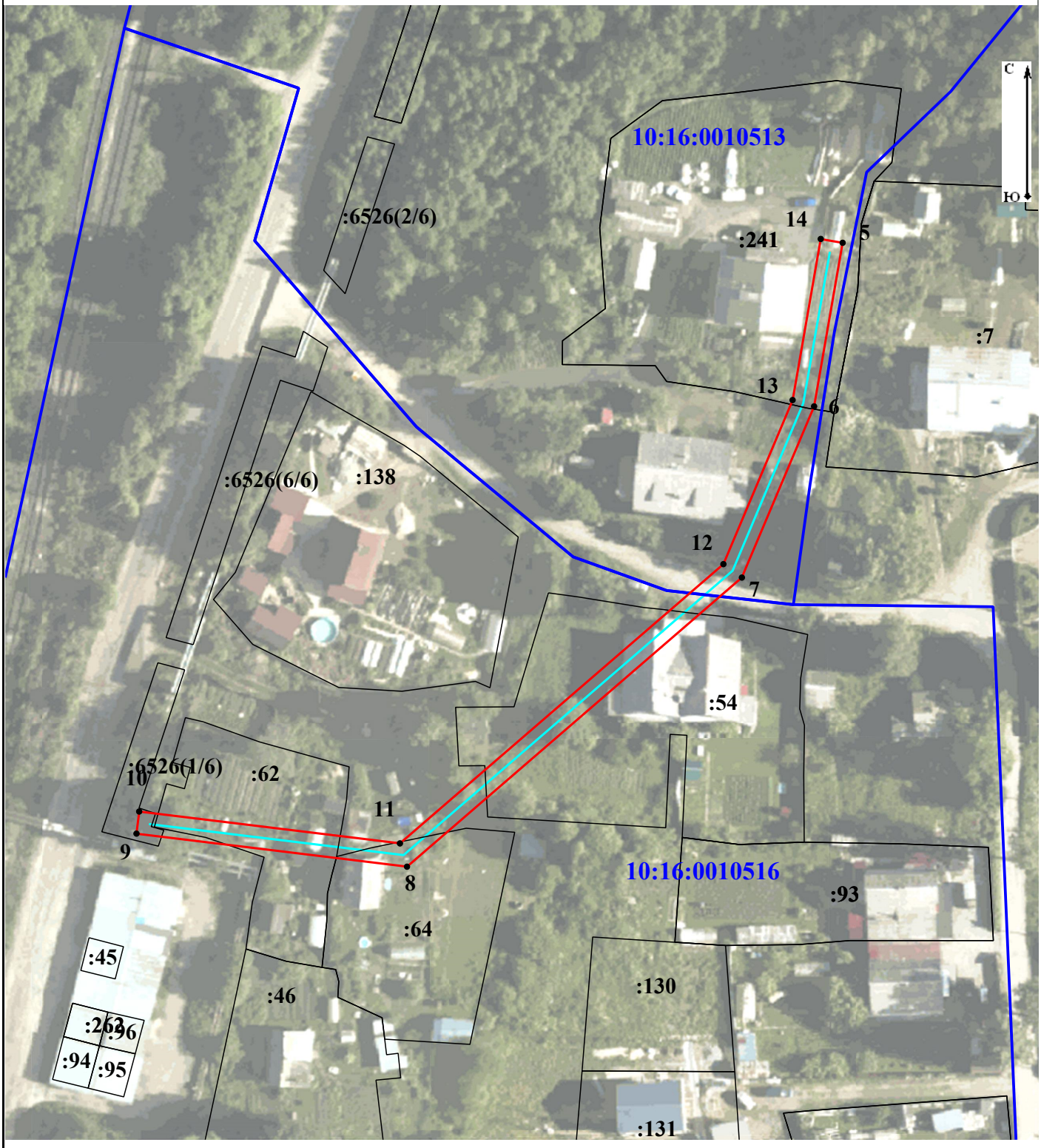

Масштаб 1:1 000

Условные обозначения:

- проектные границы публичного сервитута объекта электросетевого хозяйства;

10:16:0010516 - номер и граница кадастрового квартала;

- обозначение объекта электросетевого хозяйства;

:64 - кадастровый номер и граница земельного участка, содержащиеся в ЕГРН;

1 • - обозначение и номер характерной точки проектных границ публичного сервитута объекта электросетевого хозяйства.

Лист 2

Схема расположения границ публичного сервитута объекта электросетевого хозяйства:
«ВЛ-0,4 кВ от ТП - 2035»,
расположенного по адресу: Республика Карелия, Суоярвский муниципальный округ



Масштаб 1:1 000

Условные обозначения:

- проектные границы публичного сервитута объекта электросетевого хозяйства;

10:16:0010523 - номер и граница кадастрового квартала;

- обозначение объекта электросетевого хозяйства;

:202 - кадастровый номер и граница земельного участка, содержащиеся в ЕГРН;

1 • - обозначение и номер характерной точки проектных границ публичного сервитута объекта электросетевого хозяйства.

Приложение №1

Каталог координат границ публичного сервитута
объекта электросетевого хозяйства: «ВЛ-0,4 кВ от ТП - 2035»

Площадь публичного сервитута: 942 кв.м.		
Метод определения координат: Аналитический метод		
Система координат: МСК - 10, зона 1		
Средняя квадратичная погрешность определения координат характерных точек контура (Mt) = 0,10 м		
Обозначение характерных точек границ	**Координаты, м**	
	X	**Y**
1	**2**	**3**
Конутр1		
1	376 235,56	1 418 146,64
2	376 192,18	1 418 128,90
3	376 193,69	1 418 125,20
4	376 237,07	1 418 142,94
1	376 235,56	1 418 146,64
Контур 2		
5	376 699,46	1 417 778,30
6	376 670,04	1 417 773,16
7	376 639,25	1 417 760,18
8	376 587,26	1 417 700,00
9	376 593,20	1 417 651,37
10	376 597,17	1 417 651,86
11	376 591,44	1 417 698,72
12	376 641,67	1 417 756,86
13	376 671,18	1 417 769,30
14	376 700,15	1 417 774,36
5	376 699,46	1 417 778,30